



COLEGIO SANTA MARÍA LA BLANCA  
MONTECARMELO MADRID



# PROGRAMACIÓN GENERAL ANUAL (PGA) ETAPA E.S.O.

Colegio Santa María La Blanca

Curso escolar 2023/24



PROGRAMACIÓN GENERAL ANUAL (PGA) : Colegio Santa María la Blanca						Curso: 2023-24	
Tema o asunto	Objetivo (señale el punto de partida y el punto al que se quiere llegar)	Actuaciones más importantes	Periodos o fechas de realización	Responsables de ejecución y seguimiento	Seguimiento de esta PGA (cumplimentar durante el curso) En el 1º trimestre.; en el 2º y en el 3º trimestre.	Valoración final (se logró/no se logró el objetivo... debido a...)	Propuestas de mejora para el curso 2024/25
<b>1. Verticalización en COMPETENCIA LINGÜÍSTICA</b>	<b>1.1. Dar continuidad al plan iniciado hace dos cursos para seguir mejorando destrezas en la competencia lingüística: ortografía y oratoria</b>	1.1.1. Plan de acción: <ul style="list-style-type: none"> <li>- Coordinación entre etapas del Horizonte de expectativas: competencia lingüística por niveles educativos</li> <li>- Cuaderno de ortografía en todos los cursos</li> <li>- Plan Refuerzo Individualizado con profesores de apoyo en LENGUA para llevarlo a cabo</li> </ul>	Durante todo el curso	Departamentos de Lengua Subdirecciones de etapa			
Tema o asunto	Objetivo (señale el punto de partida y el punto	Actuaciones más importantes	Periodos o fechas de realización	Responsables de ejecución y seguimiento	Seguimiento de esta PGA (cumplimentar	Valoración final	Propuestas de mejora para el curso 2024/25

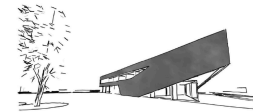

	al que se quiere llegar)				durante el curso) En el 1º trimestre.; en el 2º y en el 3º trimestre.	(se logró/no se logró el objetivo... debido a...)	
Tema o asunto	Objetivo (señale el punto de partida y el punto al que se quiere llegar)	Actuaciones más importantes	Periodos o fechas de realización	Responsables de ejecución y seguimiento	Seguimiento de esta PGA  (cumplimentar durante el curso) En el 1º trimestre.; en el 2º y en el 3º trimestre.	Valoración final (se logró/no se logró el objetivo... debido a...)	Propuestas de mejora para el curso 2024/25
2. Fortalecer la metodología docente a través de la revisión de las guías de aprendizaje y el trabajo de ABP's.	2.1. Lograr que las guías sean sean lo más personalizables posible	2.1.1. Asistencia del DI y de la subdirección de etapa a la reunión de cada ámbito para análisis de las guías de cada materia  2.1.2. Apoyo constante del Dpto. de Innovación	cada trimestre  Mensual	Responsables de ámbitos, Dpto. Innovación y Subdirección de ESO			



<p>3. Lograr la vivencia explícita de los valores en las relaciones entre los alumnos y de los alumnos con los docentes que favorezca un ambiente cordial y tranquilo</p>	<p>3.1. Enfocar el trabajo de valores hacia la creación de conciencia social y la consiguiente acción social con los demás y en el entorno.</p> <p>3.2. Creación de un equipo de convivencia hacia la prevención e intervención</p> <p>3.3. Enfocar el trabajo del equipo de alumno ayudante hacia la prevención en lugar de hacia la intervención</p>	<p>3.1.1. Elaboración de dimensiones del trabajo de valores por niveles en relación a: uno mismo, el prójimo y el entorno,</p> <p>3.1.2. seguimiento del avance del plan de trabajo</p> <p>3.2.1. constituirlo con docentes y tutores</p> <p>3.22. Reunión periódica de seguimiento</p> <p>3.2.1. constituirlo con alumnos, docentes y tutores</p> <p>3.22. Reunión periódica de seguimiento</p>	<p>Junio 23</p> <p>quincenal</p> <p>semanal</p> <p>semanal con docentes y tutores y quincenal con alumnos</p>	<p>Responsable de valores y subdirección</p> <p>Responsable de valores y subdirección</p> <p>DO y subdirección</p> <p>DO</p>			
<p><b>Tema o asunto</b></p>	<p><b>Objetivo</b> (señale el punto de partida y el punto al que se quiere llegar)</p>	<p><b>Actuaciones más importantes</b></p>	<p><b>Periodos o fechas de realización</b></p>	<p><b>Responsables de ejecución y seguimiento</b></p>	<p><b>Seguimiento de esta PGA</b> (cumplimentar durante el curso) En el 1º trimestre.; en</p>	<p><b>Valoración final</b> (se logró/no se logró el objetivo... debido a...)</p>	<p><b>Propuestas de mejora para el curso 2024/25</b></p>

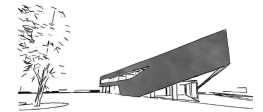

					el 2º y en el 3º trimestre.		
4.Sistematizar la observación en aula del equipo de orientación para favorecer la detección de dificultades de aprendizaje o emocionales de los alumnos y los alumnos con altas capacidades	<p>4.1. Reuniones de trabajo del equipo de orientación y tutoría para establecer indicadores específicos de observación</p> <p>4.2. Realizar la observación en las aulas</p> <p>4.3. Detectar los casos a evaluar y/o a reforzar</p> <p>4.4. Incluir dicha observación sistemática en el PAD.</p>	<p>4.1.1. Tiempos semanales de trabajo para sacar los indicadores</p> <p>4.2.1. Seguimiento específico de cada tutor a cada caso</p> <p>4.3.1. Elaborar registro de casos</p> <p>4.4.1. Incorporar en el PAD la observación en aula por parte del equipo de orientación.</p>	<p>Septiembre-octubre</p> <p>Noviembre</p> <p>Diciembre</p>	Equipo de orientación y tutoría			
Tema o asunto	Objetivo ( señale el punto de partida y el punto al que se quiere llegar)	Actuaciones más importantes	Periodos o fechas de realización	Responsables de ejecución y seguimiento	Seguimiento de esta PGA (cumplimentar durante el curso) En el 1º trimestre.; en el 2º y en el 3º trimestre.	Valoración final (se logró/no se logró el objetivo... debido a...)	Propuestas de mejora para el curso 2024/25



<p><b>5. Desarrollar una estrategia digital conjunta de centro con criterios comunes y liderazgo compartido para la integración de las tecnologías a nivel de centro educativo y en su uso efectivo para las principales labores del centro</b></p>	<p>5.1 Poner en marcha el Programa #CompDigEdu.</p> <p>5.2 Divulgar el PDC.</p> <p>5.3 Potenciar la comunicación y la coordinación docente a través del uso de herramientas corporativas digitales.</p>	<p>5.1.1. Formar la Comisión #CompDigEdu y nombrar a su responsable</p> <p>5.2.1. Incluir una reseña al PDC en los planes de acogida</p> <p>5.2.2 Presentar el PDC y el MR CDD 2022 en CCP, Claustro, Consejo Escolar y AMPA</p> <p>5.3.1 Realizar una infografía con el protocolo de coordinación docente y divulgarlo</p> <p>Actuación general: Realizar un SELFIE de centro para conocer cómo está el liderazgo en nuestro centro</p>	<p><b>Septiembre 2023</b></p> <p><b>Primer trimestre curso 2023-24</b></p> <p><b>Primer trimestre curso 2023-24</b></p> <p><b>Curso 2023-24</b></p> <p><b>Curso 2023-24</b></p>	<p>Equipo Directivo</p> <p>Equipo #CompDigEdu</p> <p>Equipo Directivo</p> <p>Equipo #CompDigEdu</p> <p>Equipo #CompDigEdu</p>			
<p><b>Tema o asunto</b></p>	<p><b>Objetivo</b> (señale el punto de partida y el punto al que se quiere llegar)</p>	<p><b>Actuaciones más importantes</b></p>	<p><b>Periodos o fechas de realización</b></p>	<p><b>Responsables de ejecución y seguimiento</b></p>	<p><b>Seguimiento de esta PGA</b> (cumplimentar durante el curso) En el 1º trimestre.; en el 2º y en el 3º trimestre.</p>	<p><b>Valoración final</b> (se logró/no se logró el objetivo... debido a...)</p>	<p><b>Propuestas de mejora para el curso 2024/25</b></p>

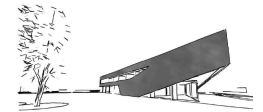

<p>6. Desarrollar una cultura de colaboración y comunicación para compartir experiencias y aprender de manera efectiva fuera de los límites del centro</p>	<p>6.1 Seguir fomentando nuestras colaboraciones externas.</p> <p>6.2 Conocer las colaboraciones externas que tiene la Consejería de Educación.</p>	<p>6.1.1 Seguir fomentando nuestras colaboraciones: Red mundial de Centros EBI, Promaestro, Fundación Botín</p> <p>6.2.1 La comisión #CompDigEdu se va a informar sobre los programas de colaboración que tiene disponibles en la Consejería de Educación</p> <p>Actuación general: Formación presencial a los docentes del centro sobre el Plan Digital de Centro sobre programas de colaboración con otros centros y compartir buenas prácticas</p>	<p>Curso 2023-24</p> <p>Curso 2023-24</p> <p>Primer trimestre curso 2023-24</p>	<p>Equipo Directivo, Claustro, Equipo #CompDigEdu</p> <p>Equipo #CompDigEdu</p> <p>Equipo #CompDigEdu</p>			
<p>Tema o asunto</p>	<p>Objetivo (señale el punto de partida y el punto al que se quiere llegar)</p>	<p>Actuaciones más importantes</p>	<p>Periodos o fechas de realización</p>	<p>Responsables de ejecución y seguimiento</p>	<p>Seguimiento de esta PGA (cumplimentar durante el curso) En el 1º trimestre.; en el 2º y en el 3º trimestre.</p>	<p>Valoración final (se logró/no se logró el objetivo... debido a...)</p>	<p>Propuestas de mejora para el curso 2024/25</p>



7. Facilitar el desarrollo profesional continuo del personal a todos los niveles para respaldar el desarrollo y la integración de nuevos modelos de enseñanza y aprendizaje que utilicen las tecnologías digitales	8.1 Mejorar la competencia digital de nuestros docentes.	8.1.1 Animar a que nuestros docentes realicen SELFIE for teachers y realizar un SELFIE de centro para conocer el nivel de competencia digital de nuestros profesores	Curso 2023-24	Equipo #CompDigEdu			
	8.2 Implementar más metodologías activas en nuestras Guías EBI de Aula.	8.1.2 Plan de formación 20 horas para profesores de nueva incorporación	Curso 2023-24	Equipo Directivo			
	8.3 Fomentar la cultura de compartir buenas prácticas y autorreflexión del uso de las TIC en la práctica docente.	8.2.1 Promover el uso de metodologías activas entre los docentes desde las Guías EBI	Curso 2023-24	Equipo #CompDigEdu			
		8.3.1 Introducir en la memoria una autorreflexión del uso de las TIC en la práctica docente	Curso 2023-24	Equipo Directivo			
		8.3.2 Sesión anual compartir buenas prácticas por etapas.	Curso 2023-24	Equipo Directivo, Equipo #CompDigEdu, Claustro			
		Actuación general: Formación presencial a los docentes del centro sobre el Plan Digital de Centro sobre metodologías activas y compartir buenas prácticas	Primer trimestre curso 2023-24	Equipo #CompDigEdu			



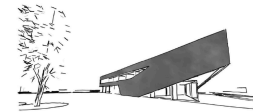

Tema o asunto	Objetivo (señale el punto de partida y el punto al que se quiere llegar)	Actuaciones más importantes	Periodos o fechas de realización	Responsables de ejecución y seguimiento	Seguimiento de esta PGA (cumplimentar durante el curso) En el 1º trimestre.; en el 2º y en el 3º trimestre.	Valoración final (se logró/no se logró el objetivo... debido a...)	Propuestas de mejora para el curso 2024/25
<b>8. Facilitar la comunicación y coordinación con las familias para que formen parte de la comunidad educativa.</b>	13.1 Mejorar la coordinación y comunicación con las familias que permita un flujo de información mayor.  13.2 Mejorar la competencia digital de las familias.	13.1.1 Diseñar y divulgar un protocolo de coordinación con las familias que incluya un acceso a la plataforma de gestión  13.1.2 Supervisar el cambio de plataforma de gestión de Clickedu a Raíces  13.2.1 Fomentar la participación de las familias en nuestro sistema EBI a través talleres de formación sobre competencia digital	Curso 2023-24  Curso 2023-24  Curso 2023-24	Equipo #CompDigEdu  Equipo Directivo. Equipo #CompDigEdu  Equipo #CompDigEdu			
Tema o asunto	Objetivo (señale el punto de partida y el punto al que se quiere llegar)	Actuaciones más importantes	Periodos o fechas de realización	Responsables de ejecución y seguimiento	Seguimiento de esta PGA (cumplimentar durante el curso) En el 1º trimestre.; en el 2º y en el 3º trimestre.	Valoración final (se logró/no se logró el objetivo... debido a...)	Propuestas de mejora para el curso 2024/25



9. Transparencia y acceso a la información de todos los participantes en la comunidad educativa.	14.1 Divulgar nuestros 3 protocolos de coordinación-comunicación: entre los docentes, con alumnos y con las familias.	14.1.1 Realizar infografías de los 3 protocolos y divulgarlas según el canal adecuado	Curso 2023-24	Equipo #CompDigEdu			
		14.2.1 Revisar nuestra página web para adaptarla a la nueva normativa LOMLOE, revisar protección de datos y licencias de derechos de autor	Curso 2023-24	Equipo #CompDigEdu, Coordinador TIC			
	14.2 Revisar nuestra imagen de centro en Internet.	Actuación general: Formación presencial a los docentes del centro sobre el Plan Digital de Centro sobre protocolos de coordinación-comunicación entre los docentes, con alumnos y con las familias, y difusión del centro a través de página web.	Primer trimestre Curso 2023-24	Equipo #CompDigEdu			

Tema o asunto	Objetivo (señale el punto de partida y el punto al que se quiere llegar)	Actuaciones más importantes	Periodos o fechas de realización	Responsables de ejecución y seguimiento	Seguimiento de esta PGA (cumplimentar durante el curso) En el 1º trimestre.; en el 2º y en el 3º trimestre.	Valoración final (se logró/no se logró el objetivo... debido a...)	Propuestas de mejora para el curso 2024/25
---------------	--------------------------------------------------------------------------	-----------------------------	----------------------------------	-----------------------------------------	----------------------------------------------------------------------------------------------------------------	--------------------------------------------------------------------	--------------------------------------------

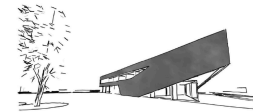

<p>10. Implementar las actuaciones necesarias de orientación académica y vocacional con los alumnos, equipo docente y las familias.</p>	<p>15.1. Realizar una Feria de Universidades donde participan centros educativos públicos y privados. 15.2. Participar en el Programa 4º ESO+Empresa con los alumnos de 4º ESO. 15.3. Divulgar al equipo docente y a las familias de las medidas de orientación académica y vocacional que se llevan a cabo.</p>	<p>15.1. Organización de la Feria de Universidades. 15.2. Desarrollar el procedimiento de implantación del Programa 4º ESO + Empresa. 15.3. Favorecer los canales de comunicación interna y externa.</p>	<p>Curso 2023-24</p>	<p>Equipo de trabajo POAV ESO</p>			
<p>Tema o asunto</p>	<p><b>Objetivo</b> (señale el punto de partida y el punto al que se quiere llegar)</p>	<p>Actuaciones más importantes</p>	<p>Periodos o fechas de realización</p>	<p>Responsables de ejecución y seguimiento</p>	<p><b>Seguimiento de esta PGA</b> (cumplimentar durante el curso) En el 1º trimestre.; en el 2º y en el 3º trimestre.</p>	<p><b>Valoración final</b> (se logró/no se logró el objetivo... debido a...)</p>	<p><b>Propuestas de mejora para el curso 2024/25</b></p>



11. Revisión y reelaboración del plan de convivencia del centro.	15.1. Crear un equipo de trabajo. 15.3. Generar aprendizaje compartido entre etapas.	15.1. Reunión quincenal de las orientadoras de cada etapa. 15.2. Compartir información con los equipos de trabajo de convivencia de cada etapa.	Curso 2023-24	Equipo de trabajo Plan de convivencia			
------------------------------------------------------------------	-----------------------------------------------------------------------------------------	----------------------------------------------------------------------------------------------------------------------------------------------------	---------------	---------------------------------------	--	--	--